# PODROBNÁ SITUACE STAVBY - ČÁST 2

M 1:500

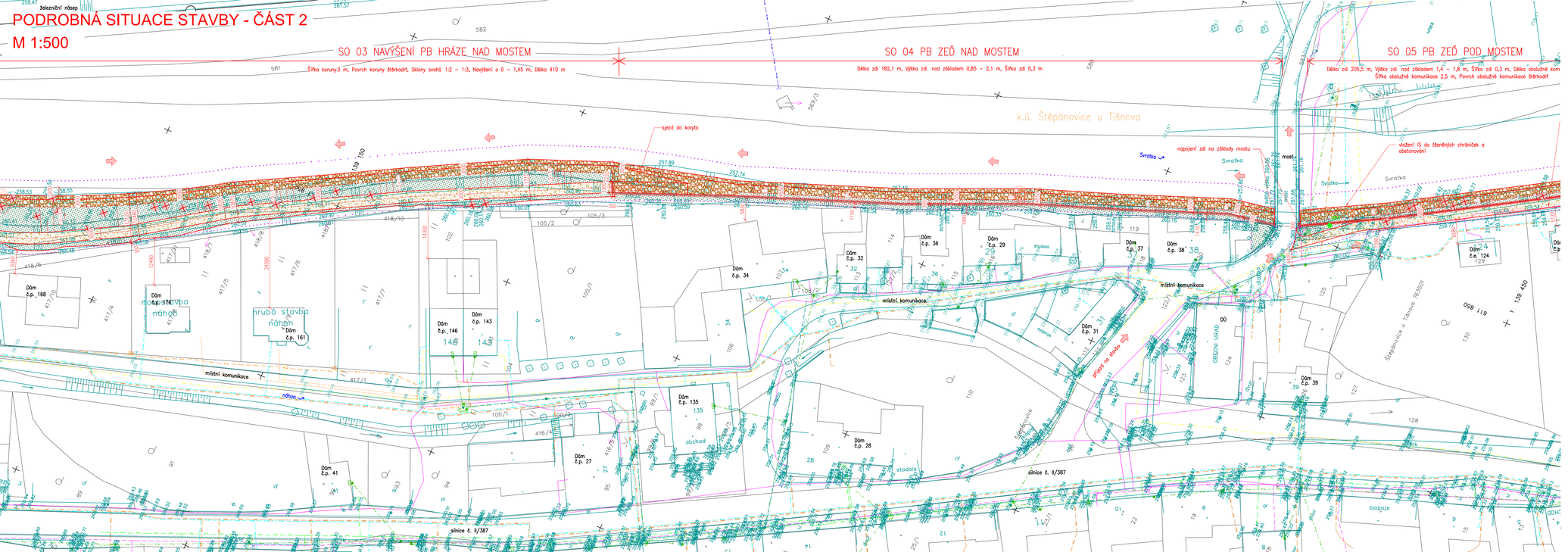


## LEGENDA:

- NAVRŽENÁ STAVBA
- 293.74 GEODETICKÉ ZAMĚŘENÍ
- HRANICE KATASTRÁLNÍCH ÚZEMÍ
- 208/34 HRANICE PARCEL, PARCELNÍ ČÍSLA
- ŽB KONSTRUKCE
- CHUMUSOVÁNÍ A ZATRAVNĚNÍ
- ZÁHOZ Z LK O HM. 200–500 kg
- MECHANICKY ZPEVNĚNÉ KAMENIVO
- OBNOVA ASFALTOVÝCH PLOCH
- DLAŽBA Z LOMOVÉHO KAMENE
- HRANICE ŘEŠENÉHO ÚZEMÍ
- SO 12 KÁCENÍ STROMŮ
- SO 12 KÁCENÍ KEŘŮ
- PŘÍJEZD NA STAVBU

## VYTYČENÍ:

- 497950 SOUŘADNICE VYTYČOVACÍ SITĚ
- 1159650

## STÁVAJÍCÍ INŽENÝRSKÉ SÍTĚ:

- PODZEMNÍ VEDENÍ OPTICKÉHO KABELU CETIN
- PODZEMNÍ VEDENÍ METALICKÉHO KABELU CETIN
- NEPROVOZOVANÉ SÍTĚ CETIN
- PODZEMNÍ VEDENÍ PŘÍPOJKY NN CETIN
- NADZEMNÍ VEDENÍ NN EG.D
- PODZEMNÍ VEDENÍ NN EG.D
- NADZEMNÍ VEDENÍ NN EG.D
- ZRUŠENÉ PODZEMNÍ VEDENÍ NN EG.D
- STL PLYNOVOD GASNET
- NTL PLYNOVOD GASNET
- VODOVOD BRNĚNSKÉ VODÁRNY A KANALIZACE, a.s.
- PŘÍPOJKA NN BRNĚNSKÉ VODÁRNY A KANALIZACE, a.s.
- OBECNÍ TLAKOVÁ KANALIZACE
- OBECNÍ VODOVOD
- PODZEMNÍ VEDENÍ SDĚLOVACÍHO KABELU SPRÁVY ŽELEZNIC

## PROVEDENÝ IGP:

- J1 PROVEDENÝ VRT
- KS 1 PROVEDENÁ SONDA DYNAMICKÉ PENETRACE

## KLAD LISTŮ:

| 1 | 2 | 3 |
|---|---|---|

VRV VODOHOSPODÁŘSKÝ ROZVOJ A VÝSTAVBA a.s. NÁMĚSTÍ 4 150 56 Praha 5 DIVIZE 06

VÝŠKOPISNÝ SYSTÉM: BpV
POLOHOPISNÝ SYSTÉM: S-JTSK
Verze

| Kreslil | Navrhl | Odp. projektant | Techn. kontrola | Paré |
|---|---|---|---|---|
| ING. J. HETMÁNEK | ING. J. HETMÁNEK | ING. J. HETMÁNEK | Ing. Pavel Menhard | |

| | | | |
|---|---|---|---|
| Kraj | Jihomoravský | Obec | Štěpánovice |
| Investor | Obec Štěpánovice | K.Ú. | Štěpánovice u Tišnova |

Soubor: D.1 Podrobná situace stavby.dwg

# Protipovodňová opatření obce Štěpánovice

D. Dokumentace objektů

Podrobná situace stavby - část 2

| | |
|---|---|
| Formát | 5A4 |
| Datum | 5/2022 |
| Stupeň | DUR |
| Zakázka | 4833/006 |
| Měřítko | 1:500 |
| Č. výkresu | D.1.2 |